wauters
RETAIL SOLUTIONS SINCE 1922

De Wazette

HIGHLIGHTS 2025

The official internal WAUTERS News

Remodeling

Ontdek onze remodelingprojecten 2025 voor alle soorten winkels:
rekken, displays, maatwerkmeubilair en complete inrichting.

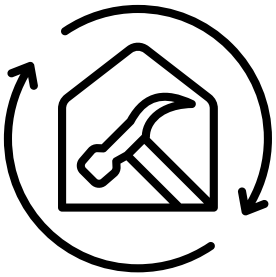

Nieuwe projecten

Ontdek onze inrichtingen voor de nieuwe winkels van 2025:
rekken, displays, maatwerkmeubilair en volledige organisatie van de winkelruimte.

Maatwerkmeubilair

Wij realiseren maatwerkmeubilair dat is afgestemd op de concepten van uw winkels, garages of handelszaken, om functionele, esthetische en perfect geïntegreerde ruimtes te creëren die passen bij uw universum.

Ons engagement

Een overzicht van onze missie, visie en waarden, en van onze rol in de transformatie van de retail en de logistiek.

REMODELING

Een prestigieuze samenwerking in de Benelux

Wij zijn trots dat wij hebben meegewerkt aan de remodeling van de grootste AD Pommerloch-winkel.
Dit ambitieuze project gaf ons de kans om ons vakmanschap te tonen in het ontwerp en de inrichting van strategische zones:

- de bakkerij,
- de rekken en drankracks,
- de uitgebreide wijnafdeling,
- de iconische laendeks, met maatwerkkasten voor de verkoop van tabak.

Dit partnerschap illustreert onze inzet om innovatieve oplossingen te bieden die perfect aansluiten bij de behoeften van toonaangevende retailers.

Onze oprechte dank aan Delhaize Luxemburg voor hun vertrouwen en fijne samenwerking aan dit uitzonderlijke project.

AD Dessel & AD Houthalen

AD Hognoul & AD Barvaux

Een nieuwe Proxy Delhaize in Tour & Taxis

De Proxy Delhaize Tour & Taxis opende zijn deuren op 4 april jongstleden, waarmee een nieuw ondernemersavontuur begon voor de uitbaters en commerciële partners: Frédéric Mahieu, Laurent Schmitz en Mathieu Fontaine.

Afkomstig uit totaal verschillende sectoren, besloten zij twee jaar geleden de stap naar de retail te zetten, toen Delhaize de franchisering van zijn netwerk aankondigde. Gedreven door nieuwsgierigheid en ondernemingszin zagen zij in dit project een kans om een nieuwe uitdaging aan te gaan.

"We hadden geen enkele ervaring in retail, maar we zijn alle drie nieuwsgierig en avontuurlijk, altijd vol nieuwe ideeën," vertelt Frédéric Mahieu.

Om deze opening te ondersteunen, zorgde Wauters-ID voor de levering en plaatsing van het retailmeubilair, waardoor een functionele en uitnodigende winkel ontstond, die het ambitieuze en dynamische karakter van de uitbaters weerspiegelt.

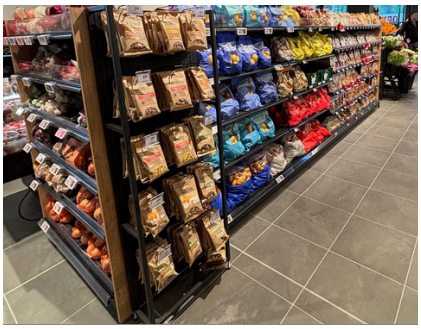
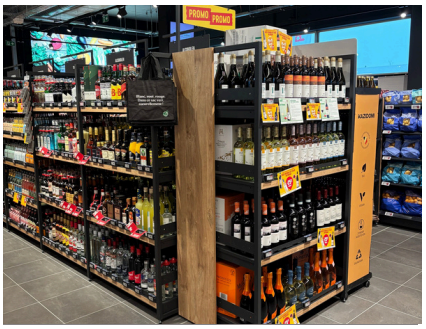

Proxy Maleizen & Farm Waterloo

D'ici Champion

Maatwerkinrichting: Midas richt zich in

Midas, een garage die bekendstaat om de kwaliteit van zijn onderhouds- en reparatiediensten, heeft ons de realisatie van zijn maatwerkmeubilair toevertrouwd.

We hadden de eer om ons vakmanschap in schrijnwerk in te zetten ten dienste van hun concept.

In samenwerking met de heer Antoine Lemonnier, Communication Manager bij Midas België, hebben we meubilair ontworpen, vervaardigd en geplaatst dat functionaliteit, kwaliteit en esthetiek combineert.

Elk stuk werd met nauwkeurigheid en precisie gerealiseerd, wat onze expertise in maatwerk en de inrichting van professionele ruimtes illustreert, en onze capaciteit aantoont om een concept om te zetten in concrete realisaties die perfect aansluiten bij de behoeften van de klant.

KAUWSTERKTE

nao

APPÉTITE
B.A.R.F

ONS ENGAGEMENT

Onze missie

De transformatie van retail en logistiek ondersteunen met maatwerkoplossingen voor inrichting, innovatief en efficiënt.

Onze visie

Een efficiënte structuur opzetten om de productie en expertise in België te behouden, terwijl we leider blijven in ons expertisegebied.

Onze waarden

Een menselijke en samenwerkende onderneming zijn, dicht bij onze klanten, georganiseerd en duurzaam, lokale actoren waarderen en een permanente milieubewuste aanpak integreren in al onze beslissingen.

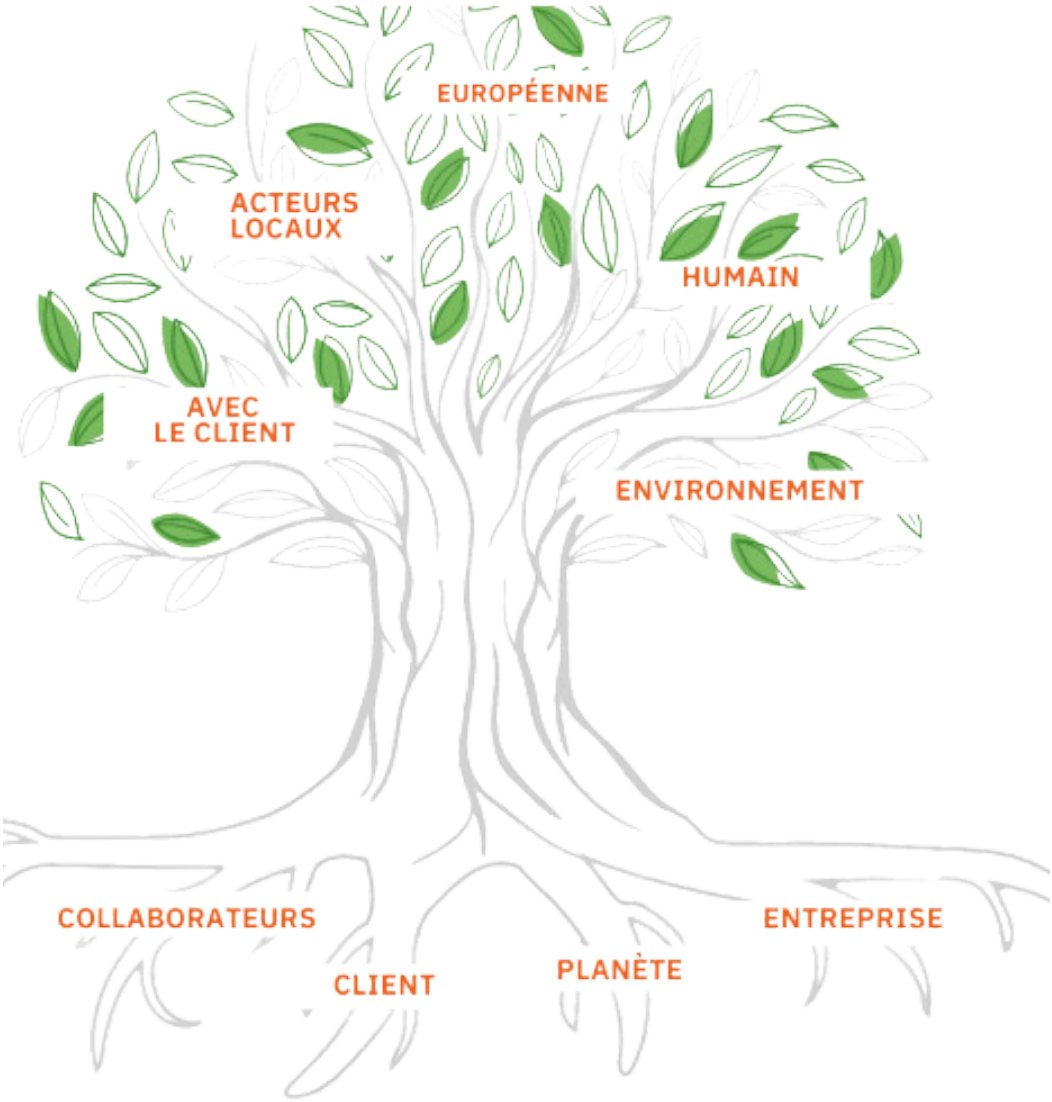

Catalogues

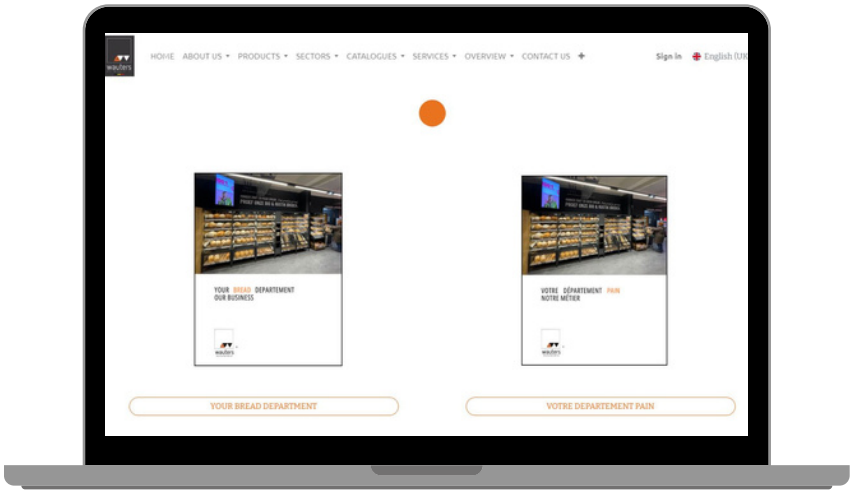

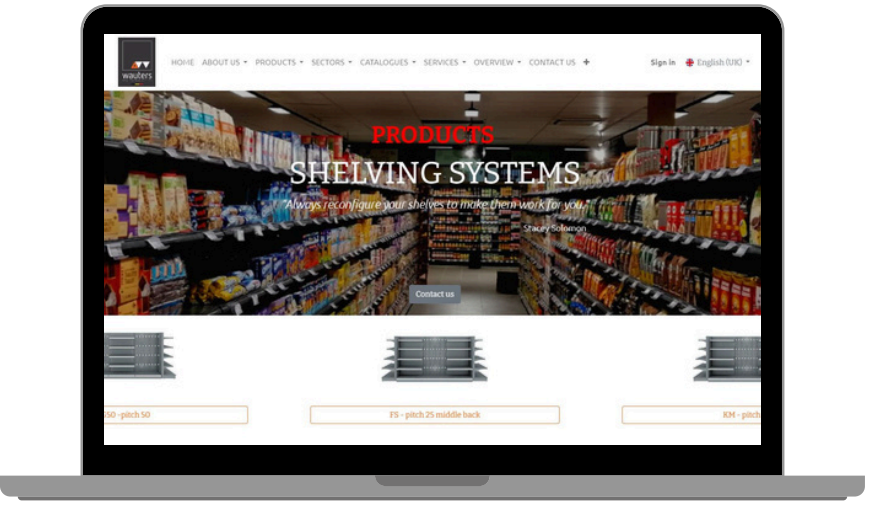

Website
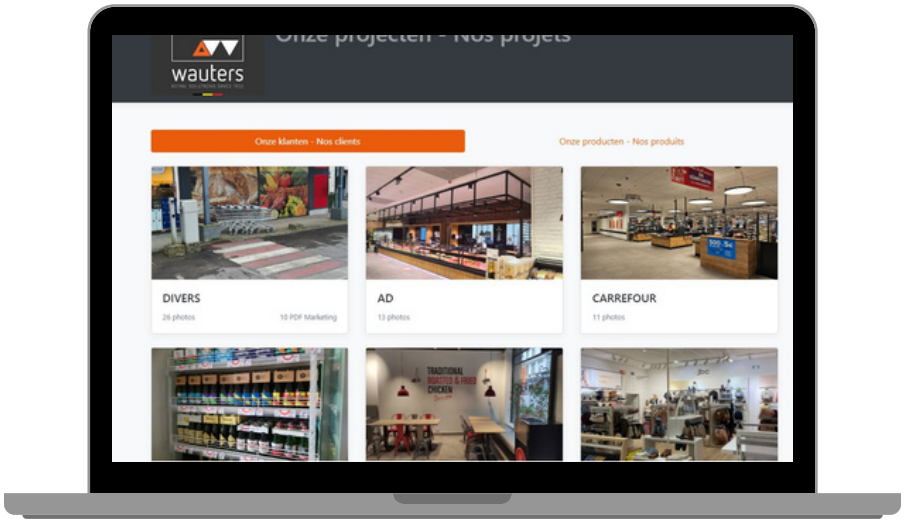
Projects